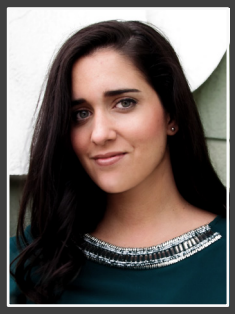

SOFIA DORIA MALATO

PRODUCT DESIGNER

Viale Iell'Innovazione, 22
Milan, 20126 ITALIA
+39 3271195364 /+351 912732989
designprojectsdm@gmail.com

SU DI ME

Designer del prodotto di Lisbona, Portogallo, attualmente residente a Milano. Possiedo una laurea specialistica e oltre 6 anni di esperienza nel settore, con una particolare attenzione al design di interni e mobili (dal 2016). Mi appassiona il problem solving, l'arte, il design e la sostenibilità. Ho buone capacità interpersonali, motivazionali e comunicative; ho una buona attitudine al lavoro di gruppo ma anche al lavoro indipendente. Flessibile, laboriosa, apprendo velocemente, desiderosa di imparare dagli altri, capace di lavorare in multi-tasking e di gestire situazioni difficili.

SITO WEB / PORTFOLIO

www.sofiadoriamalato.eu

in /sofia-malato

ESPERIENZA

PRODUCT DESIGNER / MILANO

Miazzo Elite Italia | Set 2016 - Presente

Lead designer in un'azienda di arredamento, responsabile di tutti i progetti legati al design; questo significa: disegni tecnici per la produzione (CAD), 3D, rendering, disegni a mano e attività di progettazione grafica come moke up, banner, loghi, sito Web, photoshop e manipolazione di immagini, ecc. Responsabile della gestione del lavoro dei freelancer.

PRODUCT DESIGNER STAGE / MILANO

Lorenzo di Barrolomeis | Gen - Lug 2016

Tirocinante da un programma portoghese chiamato INOV CONTACTO. Il mio compito era di aiutare i senior designers nello sviluppo del prodotto su progetti per aziende come Belli Forti.

PRODUCT DESIGNER STAGE / DÜSSELDORF

Entwurfreich | Mar - Mag 2015

Mi occupavo di aiutare il senior designer nello sviluppo del prodotto. Ho avuto il piacere di partecipare al progetto KINGO.

PRODUCT DESIGNER STAGE / PARIGI

MBD Design | Feb - Lug 2014

Stage di laurea, addetta all'assistenza dei senior designer in diversi compiti, ma soprattutto nello sviluppo di nuovi concept creativi per l'industria dei trasporti.

DESIGNER STAGE / PARIGI

Promocean (Li & Fung) | Estate 2013

Ho aiutato i designer in progetti per aziende come Kusmi tea, Milka e altre catene di cibi e bevande. Sono stati progettati dei disegni per il packaging e articoli promozionali.

VENDITA AL DETTAGLIO / LONDRA

Selfridges / Hermés | Inverno 2015

STUDI

LAUREA SPECIALISTICA IN DESIGN DEL PRODOTTO

Facoltâ di Architettura - Università di Lisbona
Set 2012 - Nov 2014
Media - 16/20 (80%)

LAUREA TRIENNALE / LISBONA

Facoltâ di Architettura - Università di Lisbona
Ott 2009 - Lug 2012
Media - 16/20 (80%)

ERASMUS / MILAN

Politecnico di Milano - Campus Bovisa
Ago 2011 - Feb 2012
Media - 26,5/30 (88%)

COMPETENZE INFORMATICHE

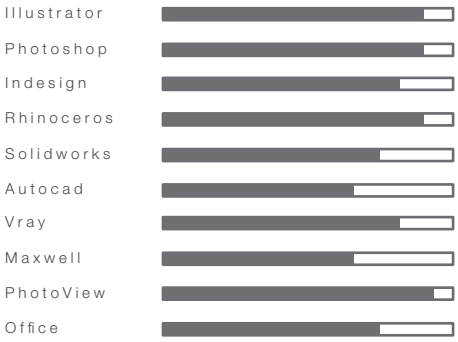

LINGUE *Certificato inglese IELTS

ALTRE CAPACITÀE INTERESSI

Lavori in legno e ceramica, prototipazione, illustrazioni, schizzi di alta qualità e pittura, cucina.